„CASA DE IMPRUMUT PE AMANET"
AUTORIZATA ŞI PRIVILEGIATA DE STAT
Str. Sfântul Ionică 9; 4.82/71
ACORDA IN CONDIŢIUNI EXCEPŢIONALE
IMPRUMUTURI
PE BIJUTERII, OBIECTE DE AUR, PLATINA, ARGINT, ACŢIUNI ŞI EFECTE DE STAT, COVOARE, BLANURI, CEASORNICE, AVANSURI PE MARFURI DE ORICE CANTITATE, ETC. DOBANDA 75 BANI LA SUTĂ LUNAR 20

SKI

Primul campionat de coborîre al Norvegiei a luat sfârşit

Oslo, 22. — Duminică şi Luni s'au desfăşurat la Kongsberg probele primului campionat norvegian de coborâre şi slalom. Au asistat oficialităţile sportive în frunte cu principele Olaf, notoriu protector al acestor manifestări.

Probele au revenit în ordine lui Andreas Willer şi Turid Jespersen, iar Stella Dybwad a cucerit primul loc la ambele probe.

După Anschluss

Hannes Schneider a fost închis, iar toţi profesorii de Ski germani au fost rechemaţi în ţară

Ca şi celelalte sporturi, skiul austriac a suferit de pe urma evenimentelor politice, importante modificări.

Odată cu alipirea Austriei, Hannes Schneider a fost închis din cauza legăturilor pe care faimosul profesor de ski le avea cu „Frontul patriotic".

Pe dealtă parte, au fost rechemaţi în Germania bine cunoscuţii skiori Harold Reini şi Tony Ducia, care funcţionau până acum în Franţa ca instructori.

Primul a fost numit director al şcoalei dela St. Anton care este de fapt şcoala Naţională austriacă iar Tonny Ducia va fi ajutorul său.

Pe dealtă parte forul superior al sportului german intenţionează ca să recheme în Germania şi alţi profesori de şki care actualmente sunt antrenori în Italia, România, St. Unite, etc.

HOCKEY

A. I. K. a cucerit campionatul Suediei

Stockholm. — Campionatul de hockey pe ghiaţă al Suediei s'a sfârşit cu victoria grupărei A. I. K.

In finala disputată la Stockholm, echipa campioană a dispus de formaţia Hamarby, cu 2-0 (1-0; 0-0; 1-0).

In locul matchului Austria-România vom asista la o întâlnire între România şi o selecţionată a atleţilor germani

In această toamnă urma să aibă la Bucureşti, un match între Austria (B) şi România.

In urma evenimentelor politice, este mai mult ca sigur ca forul atletic german să trimită în România o selecţionată, care să înlocuiască echipa B a Austriei.

Se duc tratative în acest sens între forul nostru de specialitate şi Federaţia germană.

O reluare mult aşteptată

„VENINUL" cu Charles Boyer

Cinematografia franceză a înregistrat din nou un mare triumf. Primirea făcută marelui film

„VENINUL" de către publicul Capitalei ne-a arătat că bucureştenii ştiu să aprecieze eforturi artistice şi au făcut filmului o primire entuziastă.

Măreaţa sală a cinematografului „Aro" a cunoscut la acest film cea mai mare afluenţă de public din actuala stagiune.

Mult sărbătoritul actor Charles Boyer apare în acest film într'o creaţie care numai realizatorii francezi au putut s'o dăruiască. „Veninul", această dramă a timpurilor de azi plină de pasiune în care remuşcările, instinctele şi aventurile inimei se ciocnesc şi se sfâşie, este magnific interpretat de Charles Boyer actorul care s'a consacrat definitiv în nemuritoarele creaţii din „Mayerling" şi „La Bataille". Turburător şi fascinant, gelos şi cuceritor, el împrumută personagiului interpretat toate calităţile lui de amant şi îndrăgostit, şi isi desfăşoară toată gama multiplului său talent într'un rol aşteptat de mult de milioanele lui de admiratori.

Noua revelaţie a filmului francez, tânăra vedetă MICHELLE MORGAN, simplă şi sensibilă cu faţa stranie şi plină de expresie, confirmă cu acest rol daruri incontestabile.

Cinematograful „Femina" reia azi „Veninul" şi suntem siguri că va realiza un mare succes.

11

Participarea la olimpiadă a Angliei şi Statelor Unite e problematică

Ultimele hotărâri ale comitetului olimpic

Comitetul Internaţional Olimpic a luat lăudabila hotărâre de a aplica în mod foarte strict regulile relative la amatorism.

Se pune însă din nou cunoscuta chestiune a „lipsei de câştig".

In legătură cu această problemă, C.I.O. a menţinut decizia congresului dela Berlin din 1930 care interzice formal rambursarea salariului pierdut în timpul jocurilor. Totuşi, C.I.O., derogând în mod surprinzător dela rigiditatea principiilor, pe care le-a respectat în general cu sfinţenie totdeauna, a făcut o concesiune extrem de importantă.

Astfel, s'a stabilit că pentru atleţii cari sprijină singuri familiile lor, dar numai în acest caz şi în mod cu totul excepţional, s'ar putea admite un aranjament care este cu totul echitabil. Anume, s'ar putea admite ca salariul pierdut în mod normal de către atlet, cauza selecţionării sale în echipa naţională, să fie vărsat de către patronul său, direct familiei. Aceasta n'ar constitui însă acel celebru „manque à gagner", atât de sever proscris de către principiile olimpice.

UNIVERSITAŢILE AMERICANE BOICOTEAZA JOCURILE

Se anunţă din Tokio că Japonia a mulţumit oficial delegaţiei olimpice americane dela Cairo, pentru că a înlesnit lucrările în chestiunea cunoscută a schimbărei datei.

Indiferent însă de această politeţe niponă, America nu arată nici un entuziasm pentru jocurile Olimpice. Se prevăd mari dificultăţi materiale din cauza neparticipărei probabile a universităţilor.

Universitatea din Princeton a şi anunţat că nu va acorda nici un concediu studenţilor săi pentru a se deplasa la Tokio în 1940.

Este foarte posibil ca şi alte universităţi să imite exemplul marei universităţi americane.

Deci, în rezumat, dacă nu se boicotează Olimpiada în mod oficial în America, este totuşi un fel de boicot virtual.

ŞI IN ANGLIA ESTE UN CURENT IN CONTRA PARTICIPARII

Schimbarea oficială a datei jocurilor Olimpice pune o nouă condiţiune naţiunilor eventual participante.

„Sporting Life", marele cotidian englez de sport publică un interview al d-lui H. F. Pash, vice-preşedintele Asociaţiei Atletice Engleze în care spune că în Anglia este un curent în sensul că Jocurile Olimpice n'ar mai corespunde sub niciun titlu spiritului lor originar.

De altfel, opinia e generală în Marea Britanie pentru a nu se acorda nici un ajutor pentru deplasarea atleţilor englezi în Japonia.

Deci, fără s'o arate făţiş, Anglia este contra schimbarii datei.

SITUAŢIA IN FRANŢA

Tot relativ la această mare controversă provocată de schimbarea datei la care se va ţine viitoarea Olimpiadă (între 21 Septembrie şi 6 Octombrie), d. Victor Iacob, preşedintele Comisiunei tehnice a Federaţiei franceze de atletism are o părere destul de precisă. D-sa crede că dată fiind obişnuita compunere a echipelor olimpice franceze (lucrători, militari, studenţi), schimbarea datei nu va crea nici un impediment.

De asemeni d. Paul Rousseau, preşedintele F. F. B. afirmă hotărît că boxul francez va putea fi reprezentat la Jocurile Olimpice cu toată schimbarea datei.

Nici în ciclismul francez n'ar fi vreun argument contra participării. Data cea nouă convine şi aci.

Această atitudine a Franţei sportive este explicabilă. Atleţii francezi universitari nu au de suferit din pricina amânărei Olimpiadei. Universităţile franceze se deschid între 1—15 Noembrie, spre deosebire de cele americane şi engleze care se deschid între 15 şi 20 Septembrie. Deci, dintre atleţii francezi, numai elevii marilor institute de studii superioare ca Politehnica, Centrala, Saint Cyr, precum şi elevii de liceu, care sunt foarte rari la Olimpiadă, nu s'ar putea deplasa la data propusă de Japonia şi adoptată de Comitetul care a lucrat la Cairo.

Delegaţii lui „Kraft und Freude" în Capitală

Eri la amiază au sosit cu avionul venind din Berlin d-nii Manthei secretarul general al comitetului internaţional al recreaţiei şi Stiegried conducători ai asociaţiei Kraft und Freude din Germania.

Oaspeţii au luat contact cu d-nii Teofil Sidorovici, comandantul Străjii Ţării, g-ral Bădulescu şi Ştavri Cunescu din partea ministerului Muncii, în vederea organizării unei expoziţiuni volante a recreaţiei sportive şi întrebuinţarea timpului liber al muncitorului.

D-nii Manthey şi Stiegried pleacă în cursul zilei de astăzi spre Atena.

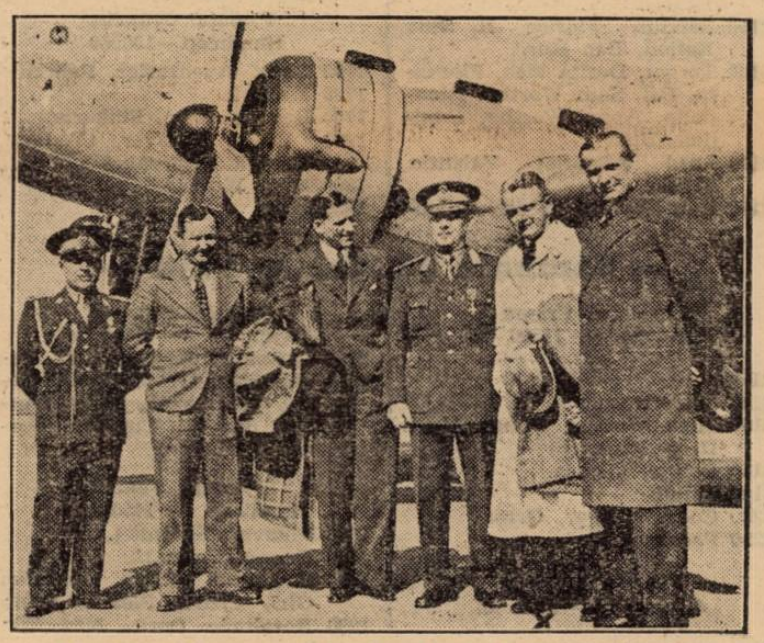

D-nii Manthey (x) şi Stiegried, conducătorii „Kraft und Freude" din Berlin, au sosit eri în Capitală

O expoziţie internaţională a recreaţiei

In cursul lunei Septembrie se va organiza în Bucureşti o expoziţie volantă care va demonstra cum trebue muncitorul să-şi întrebuinţeze timpul liber.

Pentru organizarea acestei expoziţiuni vor sosi astăzi la ora 14.20 cu avionul dela Berlin d-nii Manthey şi Stiegried ajutorii comandanţi ai asociaţiei „Kraft und Freude" din Berlin.

Ei vor lua contact cu d-nii Teofil Sidorovici comandantul „Străjii Ţării" precum şi cu delegaţii Ministerului Muncii şi ai Asociaţiei Creştine a Tinerilor.

Expoziţia care se va organiza în toamnă va cuprinde trei părţi şi anume:

O parte care va reprezenta realizările obţinute în toate ţările în legătură cu organizarea timpului liber al muncitorului; iar altă parte va expune o organizaţie model „Kraft und Freude" din Germania şi o ultimă parte care va reprezenta realizările din România şi proecte în studiu.